



**PROGETTO LIFE "AGREE"**

LIFE13 NAT/IT/000115 CUP: J66J14000140001

**-AZIONE C2-**

**ESCAVO CANALI SBLAGUNARI SECONDARI**

Lavori saranno realizzati dal consorzio Co.Sa.Go. Srl con mezzi propri come previsto nelle Azioni A2, A7 e C2 del progetto LIFE AGREE

Progetto elaborato ai sensi dell'Azione A2 del progetto LIFE AGREE

**PROGETTO ESECUTIVO**

**TAV 3 - CANALI SBLAGUNARI SECONDARI DA SCAVARE ED AREE DI DEPOSITO DEL MATERIALE SCAVATO**

Collaboratori Ing. Saverio Turolla	Ferrara, Dicembre 2015	Progettisti Ing. Paola Magri Dott. Stefano Lovo Arch. Shahram Kharabi
Responsabile Unico del Procedimento Ing. Paola Magri		



LIFE13 NAT/IT/000115

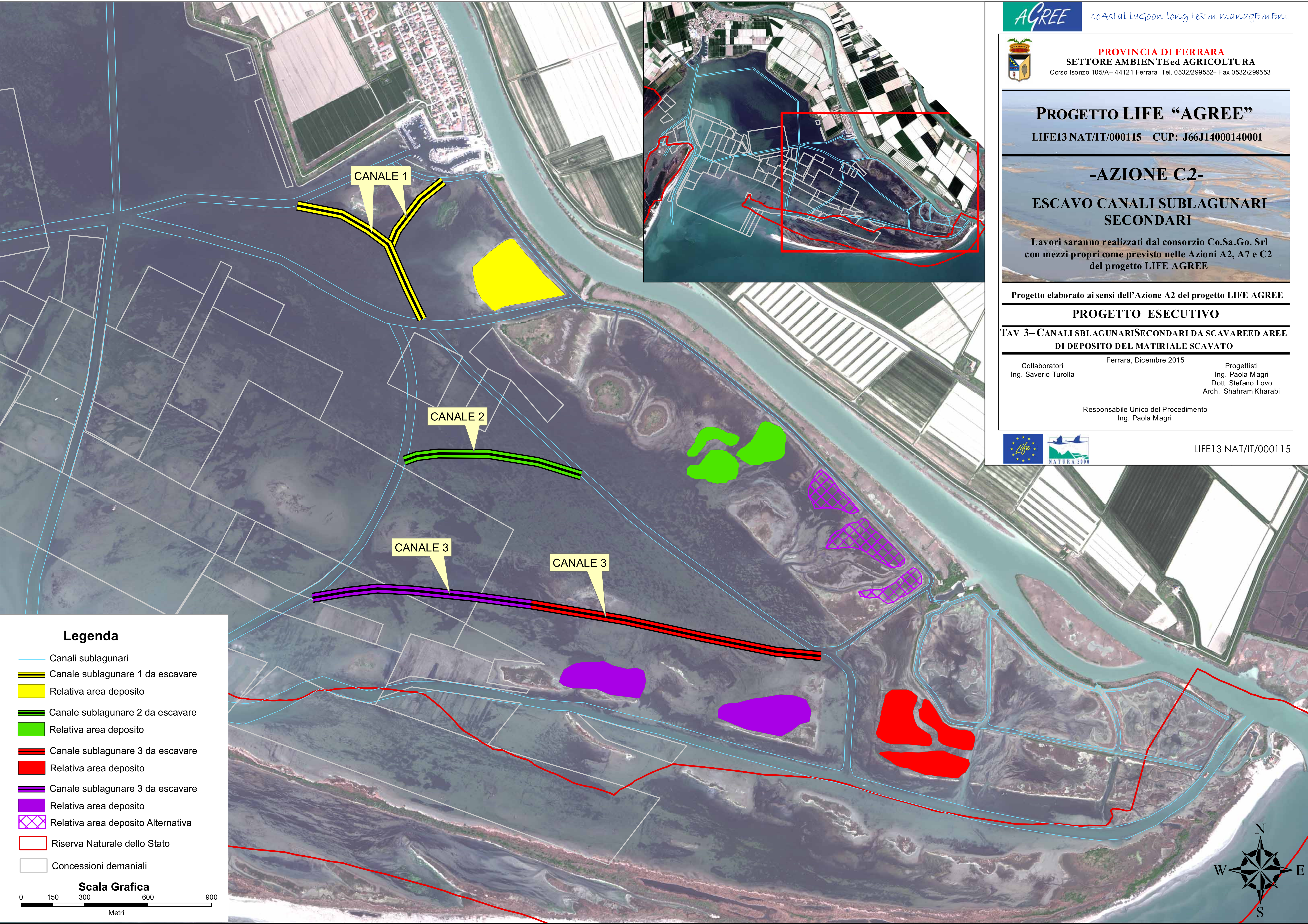

**Legenda**

- Canali sublagunari
- Canale sublagunare 1 da escavare
- Relativa area deposito
- Canale sublagunare 2 da escavare
- Relativa area deposito
- Canale sublagunare 3 da escavare
- Relativa area deposito
- Relativa area deposito Alternativa
- Riserva Naturale dello Stato
- Concessioni demaniali

**Scala Grafica**

